REGIONE EMILIA ROMAGNA

PROVINCIA DI PIACENZA

COMUNE DI PONTE DELL'OLIO

RUE

REGOLAMENTO URBANISTICO EDILIZIO

L.R. 24 Marzo 2000 n° 20

Scala 1:5.000

REGOLAMENTO URBANISTICO EDILIZIO

Tavola 01.3

TERRITORIO EXTRAURBANO

DATA: Dicembre 2021
AGG. :

RUE - Tavola 01.3

Il Sindaco

L'Assessore all'urbanistica

Il Segretario Comunale

Ufficio Tecnico Comunale
Arch. Mario Sozzi
Geom. Andrea Bulla
Arch. Marco Gandelli

Il Progettista:
Arch. Alessandro Gallupp

Gruppo di lavoro
Dott.Biol. Giovanna Fontana
Dott.Geol. Emanuele Emani
Arch. Gianluca Bergonzi
Arch. Alessandra Bonomini
Arch. Alessio Benzi

AMBITI DEL TERRITORIO RURALE

NUCLEI ABITATI (Art. 6.7)

INSEDIAMENTI AGRICOLI (Art. 8.3-8.4-8.5)

INSEDIAMENTI RECUPERABILI A FINI RESIDENZIALI (Art. 8.9)

SERVIZI EXTRAURBANI
- C CIMITERI
- D DEPURATORE
- P POZZI IDROPOTABILI
- S IMPIANTO STOCCAGGIO RIFIUTI SPECIALI

DISCARICA DISMESSA

STRUTTURE ESISTENTI TURISTICO SPORTIVE PER IL TEMPO LIBERO

INSEDIAMENTI STORICI E TESTIMONIALI IN AMBITI DEL TERRITORIO RURALE

INSEDIAMENTI STORICI ESTERNI AL TERRITORIO URBANIZZATO (ART. 5.3)

BENI TESTIMONIALI (Art. 5.8)
- M Mulini
- AC Architetture Rurali
- AV Architetture Votive
- AR Architetture Religiose
- SF Stazioni ferroviarie soppresse
- O Opifici tradizionali
- P Ponti
- C Cimiteri

VIABILITA' STORICA (Art. 5.5)

VIABILITA' PANORAMICA (Art. 5.6)

ZONE DI INTERESSE ARCHEOLOGICO(ART. 5.9)
NUMERAZIONE RIFERITA AL REPERTORIO GAV

RISPETTI

RISPETTO STRADALE (Art. 10.4)

AREE DI RISPETTO CIMITERIALE (Art. 12.1)

AREE DI RISPETTO AL DEPURATORE (Art. 12.2)

POZZI IDROPOTABILI E AREE DI RISPETTO (Art. 12.4)

RISPETTO ELETTRODOTTO LINEA MT (Art. 12.3)

RISPETTO EMITTENZA RADIOTELEVISIVA - PLERT (Art 12.3 Bis)

AMBITI COSTITUTIVI DEL TERRITORIO CONSOLIDATO

PERIMETRO DEL TERRITORIO COMUNALE

TERRITORIO URBANIZZATO CAPOLUOGO E FRAZIONI

TUTELE DEL PTCP

ALVEO INCISO

AMBITI DEL TERRITORIO RURALE

CORSI D'ACQUA

AREA SIC (PERIMETRO) (Art. 8.12)

AMBITI AGRICOLI DI VALORE PAESAGGISTICO (Art. 8.4)

AMBITI A VOCAZIONE PRODUTTIVA AGRICOLA (Art. 8.5)

AMBITI AGRICOLI PERIURBANI (Art. 8.8)

STRADE COMUNALI IN PROGETTO

PRINCIPALI INTERSEZIONI DI TRAFFICO PRIMARIE E SECONDARIE

AREE DI ESCAVAZIONE (Art. 8.10)

BENI SOTTOPOSTI A TUTELA DEL D.LGS 42/04 PARTE SECONDA

Beni Architettonici (Art. 5.10)

Beni tutelati "ope legis" (pubblici con oltre 70 anni) (Art. 5.8)

AREE TUTELATI AI SENSI DELL'ART.142 DEL D.LGS. 32/2004

Corsi d'acqua pubblici e relative sponde (Art.142.1.c)
- n° 83 - Torrente Rigio
- n° 98 - Torrente Ogone
- n° 99 - Rio Mure
- n°102 - Torrente Nure
- n°103 - Rio Zaffignano
- n°104 - Rio Ciesago
- n°105 - Rio Camozza
- n°106 - Rio Torbido
- n°107 - Rio Cassano (non individuato)

Superfici escluse dal vincolo (Art.142.1.c)

Territori coperti da foreste e boschi (Art.142 comma 1 lettera g)
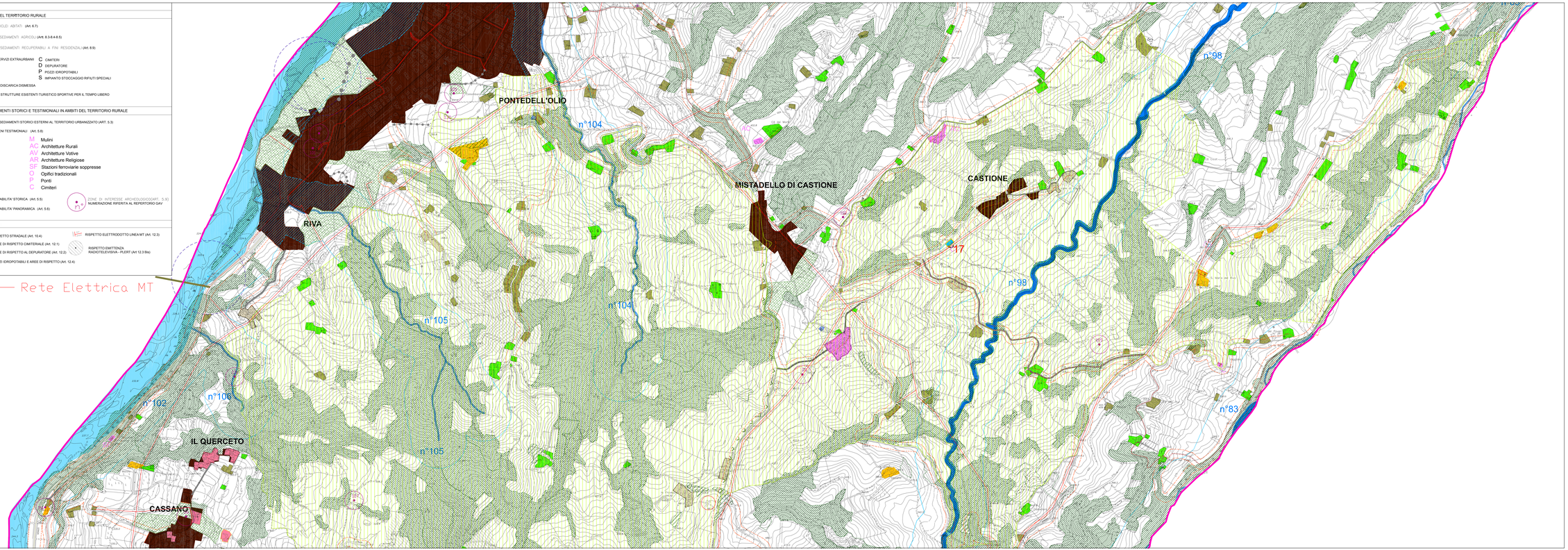
Rete Elettrica MT